

魅力いっぱいの北区・左京区・上京区の情報満載！

まち

は

ひ

HAPPY~!



VOL. 02

京都市北区から、街を元気にするプロジェクト
みんなと街をHAPPYに！

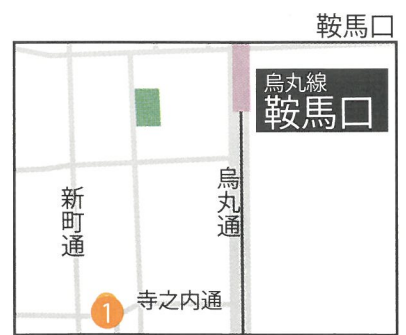

上七軒



下鴨



西院

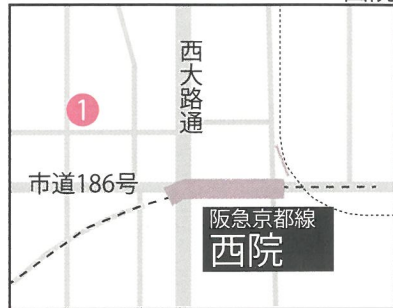

提携店様リスト

食べる - Eat

- 1 あおいろごはん
- 2 朝ごはん ふく
- 3 イルピアット紙屋川
- 4 WonderDiningSOW
- 5 かしわの玉吉
- 6 Cafe Chocolat
- 7 郡鶏肉店
- 8 コミュニティカフェ新大宮
- 9 粉屋珈琲
- 10 サーカスコーヒー
- 11 さくら屋
- 12 THE MUSE
- 13 ZEN COFFEE KYOTO
- 14 TAMARIBAカフェふらっと+ベジ
- 15 鳥さこ
- 16 ピエールプレシウーズ京都
- 17 VINO VINO
- 18 ブドウ酒場ケンちゃん
- 19 堀川改進亭本店
- 20 03 slow cafe
- 21 MoguMoguKyoto
- 22 森川果実店
- 23 WanLife cafe
- 24 絵本カフェMebae

健康 - Health

- 1 いわたとしひろ整骨院
- 2 K&T KickBoxing
- 3 ReBOUP TRAINING GYM

スイーツ・パン - Sweets & Bakery

- 1 京菓子司 葵餅
- 2 K2 eis
- 3 シフォンケーキ工房バケーション
- 4 Tom Sawyer
- 5 虎の目洋菓子店
- 6 ぱんとおかしコハルビヨリ

美容 - Beauty

- 1 Eye salon Belle
- 2 CHILL.d.a.s
- 3 tomy soin〜トミー・ソワン
- 4 Balu-Balu
- 5 美容室SLIM
- 6 Blanc Coeur
- 7 POLA RuRu

暮らし - Life

- 1 青山石油 (上堀川店・北大路店)
- 2 クリーニングタケダ
- 3 古道具さわだ (まちはび地域振興券使用不可)
- 4 まごころサポート京都店
- 5 山びこモーターズ
- 6 ワットムセン

お花 - Flower

- 1 Nest Fleurs (地図掲載無し)

動物・ペット - Pet

- 1 セナ動物病院



イルピアット紙屋川

開放的なガラス扉で明るい店内。
 パスタやピザから前菜、アラカルトなど
 をご用意しています。
 気軽なイタリア料理店です。2004年に開店
 して以来、料理は同じ人間が作っています。
 ランチにはお得なセットメニューを、
 ディナーにはおすすめの前菜盛り合わせ
 などをご用意しています。

☎075-285-4189

住所：〒603-8332 京都市北区大將軍川端町22-1

営業時間：Lunch:11:00-13:00/Dinner:17:00-21:00

定休日：月・日曜日



あなたの日常にイルピアット



クリーニングタケダ

クリーニングタケダグループは創業80年
 以上のキャリアがあります。
 高度なシミ抜き技術は自慢のひとつです。
 新規会員様募集中！
 会員様限定20%~50%OFFクーポンブック
 レットをお役立てください。

☎075-492-9196

住所：〒603-8208 京都市北区紫竹西桃ノ本町34-2

営業時間：10:00~15:00

定休日：火・木・土・日曜日・祝日



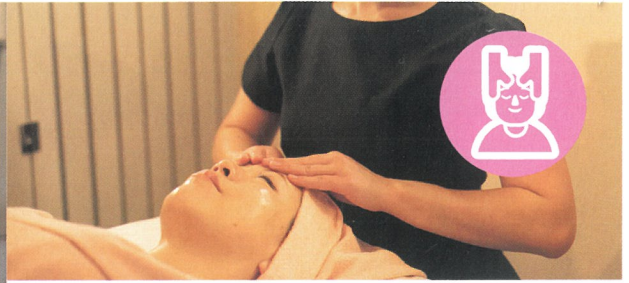
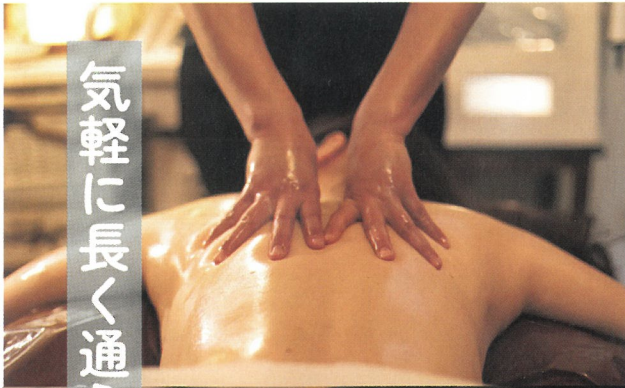

気軽に長く通えるサロン作りを

CHILL.d.a.s

また是非来たいと思って頂けるサロン作りとまた会いたいと思って頂けるセラピストを日々心がけております。日々の疲れやお肌の改善、お客様にあったケアをさせていただきます。人気のハイパーナイフもおすすめ。人気のボディ&フェイシャルは遠赤外線マットでしっかり温めて発汗を。むくみもスッキリ。アメリカ発祥のphia(フィア)オイルを使ったエネルギーエステも人気です！

☎075-494-5500

住所：〒603-8231 京都市北区紫野大徳寺町26-43

営業時間：10:30~20:00(最終受付19時)

定休日：不定休（日曜休有り）



焼き立てのパンがいっぱい！

小さなスペースに毎日



Tom Sawyer トム・ソーヤー

京都市北区で30年愛され続けるベーカリー。店内は、焼き立ての香ばしい香りが漂い、一瞬で幸せな気分になります。ハード系のパンから菓子パン、ソフト系のパンまで、バラエティ豊かな種類のパンがずらりと並んでいます。小さなお店には毎日焼き立てのパンがたくさん並んでおり、その美味しさは足を運ぶ価値あり！ぜひ一度訪れてみてください。

☎075-451-8007

住所：〒603-8225 京都市北区紫野南舟岡町72-18

営業時間：7:00~19:00

定休日：月・火曜日





虎の目洋菓子店

日々のおやつのひとときがより豊かになったらいいなと願いながらお菓子作りをしています。フランス焼菓子をメインにしておりますが、バスクチーズケーキやシュークリーム、プリン、などの生菓子系や季節に合わせたお菓子もお作りしてるので、みなさんの日常の合間にお立ち寄りください。お待ちしております。

☎075-600-9717

住所：〒603-8205 京都市北区紫竹西高縄町1

営業時間：11:00～18:00

定休日：不定休※Instagramに営業日のお知らせあり

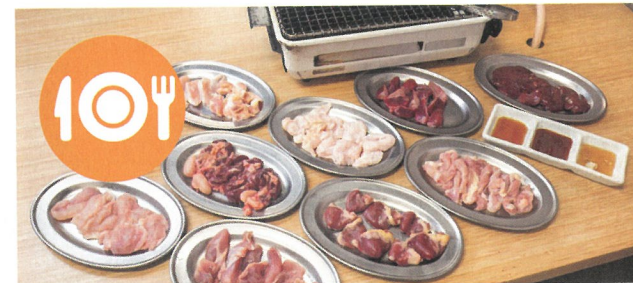

鳥さこ

鶏肉の本当のおいしさを味わっていただきたく、とれたものをその日のうちに食べていただく事にこだわって仕入れています。オーナーこだわりのコンロで最高の鶏料理を味わえ、お酒も充実。

「鳥さこ」では、地域密着型でお客様にとって『楽しい場所』を提供する為に、接客とおいしい食材とお酒に力を常に注いでいます。

☎075-205-0220

住所：〒603-8166 京都市北区紫野上御所田町53

営業時間：17:00～22:30※閉店時間変動あり

定休日：日曜日





身体に優しい小さな美容室



After

Balu-Balu

Balu-Baluを知って下さった皆様へ
当店ご予約制ですのでお客様それぞれのんびりとした時間を過ごして頂きたいと思っております。エイジング毛で広がったボリュームを収める自慢のトリートメントもあります。

～お客様とのお約束～

- ※身体に優しい美容室作りに努めます。
- ※眠れるシャンプーを提供いたします。
- ※ご予約制で待ち時間をなくします。

☎075-495-2228

住所：〒603-8216 京都市北区紫野門前町45

営業時間：9:30～19:00

定休日：毎月曜日・第一火曜日・第三日曜日



こころにじんわり沁みる

パンをお届けします



ぱんとおかしコハルビヨリ

京都市北区の新大宮商店街にある、ぱんとおかしの小さなお店です。

パン生地には、風味豊かな国産小麦を100%使用。

さらに、環境に配慮したお野菜や、卵といった厳選素材を組み合わせ、自家製酵母を使ってひとつひとつ丁寧にパンを焼き上げています。

☎075-406-0691

住所：〒603-8205京都市北区紫竹西高縄町82-1

営業時間：9:30～18:30

定休日：不定休※Instagramに営業日のお知らせあり





ブドウ酒場ケンちゃん

ナチュラルワインを中心に白15種類、赤18種類(ボトル2000円代～、グラス600円～)ほどが常時スタンバイしています。昼のみOK! カウンター10席ほど。置いているワインをすべてグラスで味わっていただけます。気軽にお立ち寄り下さいませ。

☎080-4011-0328

住所：〒603-8205 京都府京都市北区紫竹西高縄町91-3

営業時間：15:00～22:00(L.O 21:30)

定休日：不定休※Instagramに営業日のお知らせあり



森川果実店

新大宮商店街で半世紀以上にわたり果物屋さんを営んでおります。選りすぐりの季節のくだものを取り揃えておまちしております。旬のくだもの・フルーツゼリー・100%ジュースなど取り扱っております。ご贈答、お見舞い、お供えに...いかがでしょうか？

☎075-491-8609

住所：〒603-8208 京都市北区紫竹西桃ノ本町4

営業時間：10:00～17:00

定休日：日曜日





住まいの身近なかかりつけ



ワットムセン

信頼と実績で地元密着80年！
 家電製品・電気・水まわりの工事、修理、
 リフォームを承ります。
 顔の見える工事で住まいの安心をお届け
 致します！！
 よそには頼みにくい小工事対応も歓迎で
 す。お住まいのお困りごとはお気軽にご
 相談ください！！

☎075-492-4666
 住所：〒603-8215 京都市北区紫野下門前町63
 営業時間：9:00～18:00
 定休日：日曜・祝日・第3土曜日



食材を作る人・食べる人との

繋がりを大切に



WanLife cafe

旬の有機野菜をできる限り使用した手作
 りの美味しいランチを愛犬と一緒に楽し
 んでいただけます。週替わりの6品が入っ
 たoneweekプレートや米粉・きび砂糖使
 用のシフォンケーキ、お弁当のお持ち帰
 りも可能です。また、マッサージ、アイ
 シング教室、あんこのお花教室など、様
 々なイベントも開催しています。毎日の
 食事を大切に、ゆったりとした時間を
 過ごしていただきたいと思ひます。

☎075-384-4222
 住所：〒603-8447 京都市北区鷹峯木ノ畑町48-3
 営業時間：Morning：9:00～11:00 / Lunch：11:00～14:00
 Cafe：14:00～16:00(L.O 15:30) / Dinner：金土のみ 18:00～(L.O 21:30)
 定休日：月曜・隔週火曜



あおいろごはん



information

〒602-0026

京都市上京区古木町409

TEL:090-5640-3953

定休日:不定休

※Instagramに営業日のお知らせあり



米粉 BAGEL

身体にも、心にもやさしい 町のテイクアウト専門店

京都市上京区古木町にひっそり佇むテイクアウト専門店、あおいろごはん。長女のアレルギーをきっかけに生まれたこのお店は、小麦粉を使わない「グルテンフリー」の調理を徹底。さらに、特定原材料8品目も出来るだけ使わず、食に制限のある方にも安心の「ごはん」を届けています。オーナー自身が、9歳と2歳の姉妹の母であることから、「子どもにも安心して食べさせられるもの」という想いが店づくりの根底にあります。その想いは、商品づくりのひとつひとつに込められており、例えば「自家製の塩麴・醤油麴」「酒粕や味噌」「玉ねぎ麴でつくるポタージュ」など発酵調味料もしっかり活かされています。メニューの中心は、もちもちとした食感が特長の「米粉100%パン」や、自家製白だしで炊き上げたおにぎり、お肉メインのおかず詰め合わせなど。そして、「あおいろごはん」の米粉パンづくりへの知見は、店舗での販売に留まりません。オーナーは米粉パンの講師として、食へ

の安心・安全を求める方々をサポートしています。未就学のお子様から大人の方まで、幅広くレッスンを行っており、オープンさえあれば、出張でも依頼にも柔軟に対応いたします。ご自宅や集いの場でのレッスンなど、お気軽にお声がけください。保育園の遠足等でのおにぎりのご注文、会議での特注弁当、会社の親睦会でのオーダブル盛り合わせなどその時々のご希望をお伺いし、メニューの構成をいちから考えお作りします。

「毎日のごはんだからこそ、安心して選びたい」「アレルギーで選べるものが少ないからこそ、選べる喜びを感じてほしい」「そんな温かなメッセージを、静かな町家の一角から伝えているあおいろごはん。京都らしい街並みにほど近く、気軽に立ち寄れるテイクアウト店として、町の頼れる存在です。



セナ動物病院 洛北アニマルウェルネスセンター



information

〒606-0816
京都市左京区下鴨松ノ木町32
TEL:075-712-7757
【予約優先制】9:30~19:30
※最終受付:19:00
定休日:不定休

誤食

STOP!

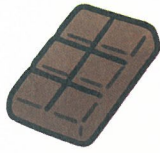

チョコレート



タマネギ



ブドウ

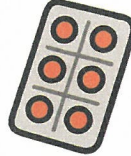

薬



洗剤



ビニール袋



ひも



おもちゃの破片



乾電池



植物

ペットの誤食のおはなし

ペット(特に犬や猫)の「誤食」とは、本来食べるべきでないものを口にしてしまうことです。好奇心が旺盛な子や、退屈している時、遊んでいる時など、日常の何気ない瞬間に起こります。チョコレート、玉ねぎ、ぶどう、キシリトール入りガムなどの食品、人間の薬、洗剤、おもちゃの破片、ビニール袋など、家庭内の身近なものが危険になることがあります。中毒症状を引き起こしたり、胃腸に詰まって手術が必要になる場合もあり、命に関わることも少なくありません。誤食は「何を」「どれくらい」「いつ」「どんな体格の子が」により症状が変わるため、早い対応がとても大切です。もし飲み込んだかもしれないと思ったら、まずは落ち着いて様子を観察してください。嘔吐、下痢、よだれ、ふらつき、元気がないなどがあればすぐに動物病院へ連絡しましょう。自己判断で吐かせると危険な場合があります。そのため避けてください。飲んだ物の容器や写真があれば持参してください。予防には、危険な物をペットの届かない場所に片付けることが基本です。



食べ物を置きっぱなしにしない、ゴミ箱はフタ付きにする、散歩中は拾い食いをさせない環境づくりが大切です。おもちゃは安全なものを選び、壊れたら交換しましょう。誤食しやすい子には噛めるおもちゃを与えると安心です。万が一に備えて、病院の連絡先を分かりやすい場所に控えておきましょう。特に子犬や新しく迎えたばかりの子は注意が必要です。普段から口に入れたがる癖がある場合は見守りましょう。困った時は、いつでも獣医師に相談してください。

セナ動物病院は、左京区下鴨にある総合動物医療施設です。地域に根ざし、一般診療から専門診療(救急・腫瘍・眼科・皮膚・循環器など)まで幅広く対応。ペットホテルやトリミングも併設し、動物と家族の幸せな時間を支える病院です。

この記事は、京都精華大学の学生によって制作されました。

ZEN COFFEE KYOTO



information

〒602-0074

京都市上京区下天神町650-18

TEL:075-275-8202

基本毎朝8:00~12:00

定休日:HP確認

千年の都、京都。

その風土に根ざし、

「禅」の精神を一杯のコーヒーに。

静けさと豊かさを、込めて。



「禅」の精神を大切にし、一杯の
コーヒーに静けさと豊かさを
表現したい

京都西陣の町家を改装した焙
煎所&コーヒーショップ「ZEN
COFFEE KYOTO」は、その思い
を追求しています。

コーヒー豆は、ネパールのヒマラ
ヤ山脈の麓、標高千二百〜千六
百メートルに位置する小規模農
園から直接仕入れ。現地ではア
グロフォレストリー(森林農法)
と呼ばれる有機的な栽培法が
採られています。

化学肥料に頼らず自然の循環
を生かす農法は土壌を豊かに
保ち、果実のように華やかで澄
んだ味わいを育むのです。

座禅体験はいかがですか？

店内では、コーヒーの提供とと
もに、毎朝予約制の坐禅体験も
開催しています。

約二十分の坐禅を行い、最後に
一杯のコーヒーを味わう。心と
体をやわらかくほぐすひと
とぎです。コーヒーのテイクアウ
トも可能です。

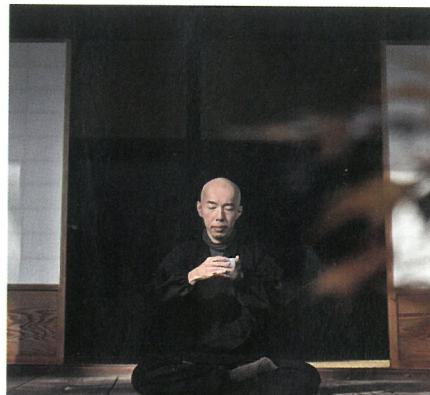

禅コーヒー京都ができるまで

代表、上杉トモツグが

京都西陣の地で焙煎したスペ
シャルティの珈琲豆「禅コーヒ
ー京都」

ヒマラヤ山麓の雪解けの清流
でウォッシュされたアラビカ
種の珈琲豆を使用。

現地の農園と契約を結び、直
接買い付けています。

この記事は、京都精華大学の学生によって制作されました。

NestFleurs



information

〒603-8445

京都市北区鷹峯藤林町6-512

定休日:木・日曜日

お正月飾りは年神様をお迎えするために
大切なものであることを忘れずに

●なぜ玄関にお正月飾りを飾るの？

お正月飾りは、家内安全などの願いを込め、新年に年神様をお迎えするために飾ります。年神様は厄を払い福をもたらす五穀豊穡の神様です。玄関の飾りは、その年神様が家を訪れるための「目印」であり、滞在中の「依り代」と考えられています。

●玄関のお正月飾りはいつから飾る？

お正月飾りは、12月13日の「正月事始め」以降であればいつ飾っても構いません。一般的には26日～28日に飾られ、特に「末広がり」の28日は縁起が良いとされます。逆に、「二重苦」を連想させる29日や、年神様に失礼な「一夜飾り」となる31日は避けるのが慣わしです。

●いつまで飾るの？

お正月飾りは「正月事始め」から、年神様がいらっしゃる「松の内」まで飾ります。関西では松の内が終わる1月15日に片付け、使用後は神社の「古札納所」などに返納します。

●しめ飾りのルーツは？

しめ飾りのルーツは「しめ縄」にあります。しめ縄は日本神話の「天岩戸隠れ」に由来し、元々は邪気払いとして家に張られていました。それに縁起物が付け加えられ、現代のしめ飾りの形になったのです。

この記事を参考に気持ち良い新年をお迎えください。



「一家に一花」を目標に。
フラワーデザイナー:原明美

古道具さわだ



information

〒603-8205

京都市北区紫竹西高縄町12-2

TEL:075-366-8059

13:00~17:00

定休日:不定休



お道具と人とのつながりを大切にしております

皆さま、はじめまして。「古道具さわだ」店主の澤田知明と申します。

私は幼いころより古いものに大変興味あり、気づけば骨董品、お茶道具など古いお道具が持つ魅力に引き込まれていきました。大学では、古文書などの古いものに触れる機会をいただき博物館学課程を学び、学芸員資格も習得しました。その後は大学及び独学にて得た知識を元に地元京都での修行を経て、独立の道を歩みました。おかげさまで業界歴18年目を迎え、地元の京都はもちろん日本全国よりお茶道具を中心に書画・骨董品、古道具など幅広いジャンルのお道具とお客様から多くのご縁をいただき買取りのお仕事を続けてこられました。

現在ではお茶処でもある京都市北区大徳寺近くに拠点を構えられるようになり、お茶道具や骨董品など古いお道具がもつ本来の価値や役目を果たせるよう少しでも多く未来に残し、伝えていくことが使命だと感じ、お道具と欲

しい人の架け橋になれるよう日々努めております。

さらに今後もお道具とお客様にしっかりと寄り添いながら、丁寧なお道具拝見ときちんとした買取りを心構えにご満足いただける買取りサービスを提供してまいります。

買取りに関しまして出張買取りはもちろん店頭にて承っておりますので「こんなものはどうかなあ〜?」だめかなあ〜?」と思われるましたら処分の前に一度お話だけでも構いませんのでお気軽にお問い合わせいただければと思います。

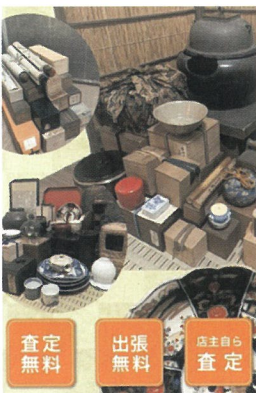

京都 古道具
さわだ
ANTIQUE SAWADA



店主 澤田

査定無料

出張無料

店主自ら査定



住み心地の良さを 肌で感じて。

昔から夏蒸し暑く冬底冷えする京都の家は、すだれで日射熱を遮断し、土間や中庭でひんやり涼しく、ガラス戸と内障子で寒さを和らげたり沢山の工夫がされていました。garDENは「陽だまりのある、そよ風がまう家」そんな自然と暮らす家づくりを目指しております。



日差し、風、空間、動線を計算し、無垢を基調とした憧れの住空間。



高耐震・高断熱はもちろん、GX志向型住宅にも対応。



量産した家では実現出来ない、京都の気候に合わせた家づくり。



施主様一人ひとりと向き合い、責任を持って家づくりを行います。

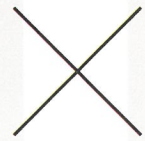

無人モデルハウス
見学はこちら



garDENが培ってきた狭小注文住宅建築のノウハウを生かしたお家づくりを、ご希望の土地に合わせて、お求めやすい価格でご提供いたします。SORAでは、スタッフの立会いなくご家族だけで見学いただける無人モデルハウスをご用意しております。ぜひお気軽にご体感下さい！

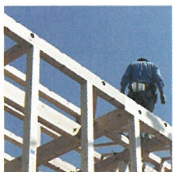

◀SORAの性能

- ・木造NK工法
- ・高气密/高断熱
- ・耐震等級3
- ・基礎一体打
- ・定期点検対象



◀仕様

- ・3層フローリング
- ・水回り設備バックプラン
- ・各メーカーセレクト可能
- ・内装クロス仕上げ



◀パッシブデザイン

建物の構造や工夫により太陽の光や熱、風といった「自然エネルギー」を最大限利用し、快適な住まいを作り出す設計思想、設計手法のことをいいます。

「まちと人を、もう一度つなぐ」 まちはびに込めた地域への想い



ガーデン株式会社
代表取締役 田中健治

「まちはび地域振興券」はどんな
想いで始められたんですか？

わたしは、この京都のまちで中学・
高校時代を過ごして、多くの人との
出会いやつながりの中で育ってきま
した。

今は、ガーデンという会社を通して
地域とともに歩み、支え合う仕組み
をつくりたいという想いが、さらに
強くなっているんです。

「まちはび地域振興券」は、そんな
想いから生まれた取り組みです。

— どうして今、このような取り組み
を？

コロナ禍を経て、私たちは「当たり
前」だと思っていた地元の商店や企
業の大切さに、改めて気づかされま
した。

大手企業や大型チェーンではなく、
顔の見える地域のお店とのつながり
が、暮らしに安心感やあたたかさを
もたらしてくれているんですね。

だからこそ、この振興券を通じて、
地域内でお金の流れを活性化して、
地元の店舗や事業者さんが元気にな
る仕組みをつくりたいと思ったんで
す。

「まちはび」という名前に込めた
想いは？

「まちはび」という名前には、「ま
ちがハッピーになる」という想いを
込めています。

単にお金を使うための券ではなく、
使うことで地域の魅力や人の想いに
触れ、まち全体が少しずつ明るく、
元気になっていく。
そんな好循環を生み出したいと思っ
ています。

— 今後、この取り組みはどう広げて
いきたいですか？

この取り組みは、商店街や地域企業
だけでなく、住民の皆さまや行政、
そして地域に関わるすべての人たち
の協力があってこそ広がっていくと
思っています。

私たちガーデンは、その架け橋とし
て機能しながら、「まちはび地域振
興券」が地域の未来につながる新し
い価値になるよう、一歩ずつ育てて
いきたいですね。

about us!

私たちは「Happyをつくろう」という想いを大切に、仕事を通して、みんなが笑顔で幸せに暮らせる社会を目指しています。

新大宮商店街夏祭り

少し前の話になりますが…
今年も恒例の新大宮商店街夏祭りに出店しました!

一発目の習字は街幸(まちはび)です!
まちはび担当として、地域の笑顔と幸せづくりに取り組んでいきます。

今月の一筆!
のむらちゃん習字だより

のむらちゃん

子どもたちの笑顔や、大人の方々が楽しむ様子を間近で見ることができ、スタッフ一同も自然と笑顔に。
地域の皆さまとのつながりを感じる、あたたかい時間となりました。

街幸

家のことすべて。

ガーデン株式会社

〒603-8214 京都市北区紫野雲林院町35-4

TEL 075-406-7778 FAX 075-406-7770

営業時間/9:00~18:00 定休日/祝日



▲ HP



▲ Instagram



▲ YouTube



提携店クーポン

有効期限

2026年6月末まで

×クーポンはカットしてお使い下さい。

×クーポンはカットしてお使い下さい。

あいろいろはん

ご注文メニューに
米粉パンおひとつプレゼント



京都市上京区古木町409
定休日:不定休
電話:090-5640-3953

●他クーポンとの併用不可●ご使用は本券1度限り

Eye salon Belle

全てのメニューから
10%OFF



京都市右京区西院
西浄和院町48-1 西京ビル301
営業時間:9:00~22:00
定休日:不定休
電話:090-6317-7949

●他クーポンとの併用不可●ご使用は本券1度限り

イルピアット紙屋川

1300円以上のご利用の方に
1ドリンクプレゼント



京都市北区大將軍川端町
22-1-101
営業時間:am11:00~13:00
pm17:00~21:00
定休日:月・日
電話:075-285-4189

●他クーポンとの併用不可●ご使用は本券1度限り

クリーニングタケダ

特殊品・カッターシャツ以外
2割引
(お1人様10点まで)



京都市北区紫竹西桃ノ本町34-2
営業時間:月・水・金 10:00~15:00
電話:075-492-9196

●他クーポンとの併用不可●ご使用は本券1度限り

セナ動物病院

院長と銭湯(紫野温泉)に行って
ペット談義ができるクーポン
(当院診察券提出必要・銭湯代院長負担)



京都市左京区下鴨松ノ木町32
営業時間:9:30~19:30
年中無休
電話:075-712-7757

●他クーポンとの併用不可●ご使用は本券1度限り

CHILL.d.a.s

・アロマボディリンパ
90分9000円→10%off
・フェイシャルベーシック
70分7.700→6.000円



京都市北区紫野大徳寺町26-43
営業時間:10:30~20:00
(最終受付19時)
定休日:水
電話:075-494-5500

●他クーポンとの併用不可●ご使用は本券1度限り

NestFleurs

【ボタニカルライフ・フラワーレッスン】

ペア割引

2名同時申込で1組様7,000円



京都市北区鷹峯藤林町6-512
定休日:木・日
電話:080-4971-5305

●他クーポンとの併用不可●ご使用は本券1度限り

ぱんとおかしコハルビヨリ

1000円以上お買い上げにつき
50円Off

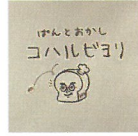

京都市北区紫竹西高縄町82-1
営業時間:9:30~18:30
定休日:不定休
電話:075-406-0691

●他クーポンとの併用不可●ご使用は本券1度限り

ブドウ酒場ケンちゃん

1000円以上で10%Off



京都市北区紫竹西高縄町91-3
営業時間:15:00~22:00
定休日:不定休
電話:080-4011-0328

●他クーポンとの併用不可●ご使用は本券1度限り

エステサロン tomy soin~トミー・ソワン~

美肌脱毛・フェイシャルコース
10%OFF



京都市北区紫野上築山町34-1
キンブリッジ京都大徳寺前1階
営業時間:9:00~18:00
電話:075-432-1031

●他クーポンとの併用不可●ご使用は本券1度限り

いわたとしひろ整骨院

姿勢矯正 初回無料

※別途窓口負担金が必要になります



京都市北区紫野上築山町34-1
キンブリッジ京都大徳寺前1階
営業時間:月・火・木 9:00~12:30/
16:00~20:00
水・土・祝 9:00~12:30/
14:00~17:30
電話:075-432-0001

●他クーポンとの併用不可●ご使用は本券1度限り

Wan Life cafe

ランチメニューご注文の方に
ドリンク1杯サービス

(店内でお召し上がりの方)



京都市北区鷹峯木ノ畑町48-3
営業時間: Morning: 9:00~11:00
Lunch: 11:00~14:00
Cafe: 14:00~16:00
Dinner(金・土): 18:00~22:00
定休日: 月曜隔週火曜
電話: 075-384-4222

●他クーポンとの併用不可●ご使用は本券1度限り

森川果実店

2,000円以上お買い上げの方
(小学生のお子様お連れの方に限り)

バナナ1本サービス



京都市北区紫竹西桃ノ本町4
営業時間: 10:00~17:00
定休日: 日
電話: 075-491-8609

●他クーポンとの併用不可●ご使用は本券1度限り

ワットムセン

50,000円以上お買い上げで
2,000円御値引



京都市北区紫野下門前町63
営業時間: 9:00~18:00
定休日: 第3土・日・祝
電話: 075-492-4666

●他クーポンとの併用不可●ご使用は本券1度限り

TAMARIBAカフェ ふらっと+ベジ

ランチ時(11時~)1,000円以上のご利用で
ドリンク(コーヒーor紅茶)
1杯サービス



京都市北区紫野西御所田町16
TAMARIBA F
営業時間: 8:30~16:00
定休日: 日・祝
電話: 075-431-5105

●他クーポンとの併用不可●ご使用は本券1度限り

青山石油 (上堀川店・北大路店)

ガソリン2,000円以上給油頂いた方

WAX洗車30%割引



【上堀川店】
京都市北区紫野下鳥田町57-1
定休日: 第2第4日曜
【北大路店】〒603-8132
京都市北区小山下内河原町115
定休日: 第1第3日曜
営業時間: 87:30~20:00
(日曜日7:30~19:00)

●他クーポンとの併用不可●ご使用は本券1度限り

美容室 SLIM

12/30まで
COTAヘアケア商品割引キャンペーン中
全品20%OFF



京都市北区紫野上門前町95
営業時間: 9:00~18:00
定休日: 月・第2、3火
電話: 075-492-1154

●他クーポンとの併用不可●ご使用は本券1度限り

リボアップ治療院

在宅マッサージ(要支援・要介護の方向け)
1回無料(30分程度)



京都市北区紫野西御所田町
41-2-2F
営業時間: 9:00~22:00
(日曜日10:00~20:00)
年中無休、土日祝対応可
電話: 075-205-4721

●他クーポンとの併用不可●ご使用は本券1度限り

KandT KickBoxing

セルフキックボクシングプラン
初月無料



京都市上京区東上善寺町160
コスモロード京都今出川 B1F 手前
営業時間: 9:00~23:00
電話: 075-468-9270

●他クーポンとの併用不可●ご使用は本券1度限り

朝ごはんふく

味付け海苔サービス



京都市北区紫野下門前町5-4
営業時間: 6:30~9:30(最終入店)
定休日: 火・水・木・金
電話: 075-492-0729

●他クーポンとの併用不可●ご使用は本券1度限り

POLA RuRu

トライアルエステをお受けの方に
**オプション酵素洗顔(1100円)
プレゼント**



京都市北区紫野雲林院町34-1
営業時間: 10:00~20:00予約制
お盆・年末年始以外は休み無
電話: 075-406-1190

●他クーポンとの併用不可●ご使用は本券1度限り

ピエール プレシウーズ京都

本日のシェフの
一品サービス



京都市北区紫竹西桃ノ本町33-3
営業時間: Lunch 11:00~15:00 / LO14:00
11:00~16:00(土日祝日) / LO14:30
Dinner 17:30~22:00 / LO20:30
定休日: 水
電話: 075-432-7906

●他クーポンとの併用不可●ご使用は本券1度限り

ZEN COFFEE KYOTO

100gシングルオリジンコーヒー豆
20%OFF



京都市上京区下天神町650-18
営業時間: 8:00~12:00
定休日: HP確認
電話: 0075-275-8202

●他クーポンとの併用不可●ご使用は本券1度限り

家さがしの

お手伝いを通じて

Happyをつくる。



京都市北区・左京区・上京区の物件をご紹介！
住まい探し相談会ご予約受付中！

ガーデン不動産

京都市北区紫野雲林院町35-4（北大路大宮北東角）

【営業時間】 9:00～18:00 【定休日】 祝日

TEL 075-494-5055



▲ HP



▲ Instagram